

Rada MČ Praha 10

10. zasedání
Zastupitelstva MČ Praha 10
dne

Návrh

svěření věcí z vlastnictví hlavního města Prahy do svěřené správy městské části Praha 10, a to pozemků parc. č. 806/340, parc. č. 806/342, parc. č. 806/466, parc. č. 806/563, parc. č. 806/564, parc. č. 806/628, parc. č. 806/734, parc. č. 806/740, parc. č. 806/757, parc. č. 806/775, parc. č. 806/895, id 1/8 pozemku parc. č. 806/896, vše v k. ú. Malešice

Důvod předložení:

Usnesení Rady MČ Praha 10 č. 162 ze dne 5. 4. 2016

Obsah:

- I. Návrh usnesení ZMČ
- II. Důvodová zpráva
- III. Přílohy: č. 1 až 6 – Snímky map

Předkládá:

Mgr. Bohumil Zoufalík
uvolněný člen RMČ

Zpracoval:

Lenka Stoklasová, referentka referátu analýz veřejných prostor OŽD/KaR

Městská část Praha 10

ZASTUPITELSTVO MĚSTSKÉ ČÁSTI PRAHA 10

Návrh usnesení

Zastupitelstva městské části Praha 10

číslo

ze dne

k návrhu svěřeni věcí z vlastnictví hlavního města Prahy do svěřené správy městské části Praha 10, a to pozemků parc. č. 806/340, parc. č. 806/342, parc. č. 806/466, parc. č. 806/563, parc. č. 806/564, parc. č. 806/628, parc. č. 806/734, parc. č. 806/740, parc. č. 806/757, parc. č. 806/775, parc. č. 806/895, id 1/8 pozemku parc. č. 806/896, vše v k. ú. Malešice

Zastupitelstvo městské části Praha 10

I. schvaluje

návrh na svěřeni věcí z vlastnictví hlavního města Prahy městské části Praha 10, a to pozemků

parc. č. 806/340 o výměře 686 m², ostatní plocha, zeleň,
parc. č. 806/342 o výměře 716 m², ostatní plocha, jiná plocha,
parc. č. 806/466 o výměře 33 m², ostatní plocha, zeleň,
parc. č. 806/563 o výměře 758 m², ostatní plocha, zeleň,
parc. č. 806/564 o výměře 42 m², ostatní plocha, ostatní komunikace,
parc. č. 806/628 o výměře 25 m², ostatní plocha, zeleň,
parc. č. 806/734 o výměře 146 m², ostatní plocha, zeleň,
parc. č. 806/740 o výměře 212 m², ostatní plocha, ostatní komunikace,
parc. č. 806/757 o výměře 150 m², ostatní plocha, zeleň,
parc. č. 806/775 o výměře 1093 m², ostatní plocha, zeleň,
parc. č. 806/895 o výměře 13 m², ostatní plocha, zeleň,
id 1/8 pozemku parc. č. 806/896 o výměře 528 m², ostatní plocha, zeleň,
vše v k. ú. Malešice

II. ukládá

1. Radě MČ Praha 10

- 1.1. pověřit **Bc. Martina Pecánka, vedoucího OŽD**, informovat odbor evidence, správy a využití majetku MHMP o usnesení městské části Praha 10 dle bodu I. tohoto usnesení.

Termín: 6. 6. 2016

Předkladatel: Mgr. Bohumil Zoufalík, uvolněný člen RMČ

Číslo tisku: P10-022457/2016

Důvodová zpráva

Rada městské části Praha 10 vyjádřila svým usnesením č. 162 ze dne 5. 4. 2016 souhlas s návrhem svěřením věcí z vlastnictví hlavního města Prahy do svěřené správy městské části Praha 10, a to pozemků

- parc. č. 806/340 o výměře 686 m², ostatní plocha, zeleň, (příloha č. 5)**
- parc. č. 806/342 o výměře 716 m², ostatní plocha, jiná plocha, (příloha č. 5)**
- parc. č. 806/466 o výměře 33 m², ostatní plocha, zeleň, (příloha č. 3)**
- parc. č. 806/563 o výměře 758 m², ostatní plocha, zeleň, (příloha č. 6)**
- parc. č. 806/564 o výměře 42 m², ostatní plocha, ostatní komunikace, (příloha č. 6)**
- parc. č. 806/628 o výměře 25 m², ostatní plocha, zeleň, (příloha č. 2)**
- parc. č. 806/734 o výměře 146 m², ostatní plocha, zeleň, (příloha č. 1)**
- parc. č. 806/740 o výměře 212 m², ostatní plocha, ostatní komunikace, (příloha č. 3)**
- parc. č. 806/757 o výměře 150 m², ostatní plocha, zeleň, (příloha č. 4)**
- parc. č. 806/775 o výměře 1093 m², ostatní plocha, zeleň, (příloha č. 4)**
- parc. č. 806/895 o výměře 13 m², ostatní plocha, zeleň, (příloha č. 3)**

vše v k. ú. Malešice, ve vlastnictví hlavního města Prahy, Mariánské náměstí 2/2, Staré Město, 11001 Praha

id 1/8 pozemku parc. č. 806/896 o výměře 528 m², ostatní plocha, zeleň, (příloha č. 3)

v k. ú. Malešice,

v podílovém vlastnictví 5/16 *****,

1/8 Hlavní město Praha, Mariánské náměstí 2/2, Staré Město, 11001 Praha,

7/16 *****,

1/8 *****

Jedná se z části o pozemky, kde pravidelnou údržbu pozemků veřejné zeleně v této lokalitě převzala městská část Praha 10 v roce 1992, a to v souladu s usnesením rady Zastupitelstva hl. m. Prahy č. 736 ze dne 12. 12. 1991 a smlouvou uzavřenou mezi likvidátorem Správy veřejné zeleně Praha a městskou částí Praha 10. Tyto pozemky ale nebyly doposud ze strany hlavního města Prahy svěřeny do správy městské části Praha 10. Případně se jedná o pozemky veřejné zeleně, které jsou pro městskou část Praha 10 strategické a je vhodné zajistit jejich svěřením do správy.

Zájmem městské části Praha 10 je sjednotit správu pozemků v této oblasti a zachovat veřejnou zeleň. Městská část Praha 10 tak bude mít možnost přímo ovlivňovat vzhled, charakter a využití této lokality.

Z výše uvedených důvodů městská část Praha 10 žádá o svěřením pozemků parc. č. 806/340 o výměře 686 m², ostatní plocha, zeleň, parc. č. 806/342 o výměře 716 m², ostatní plocha, jiná plocha, parc. č. 806/466 o výměře 33 m², ostatní plocha, zeleň, parc. č. 806/563 o výměře 758 m², ostatní plocha, zeleň, parc. č. 806/564 o výměře 42 m², ostatní plocha, ostatní komunikace, parc. č. 806/628 o výměře 25 m², ostatní plocha, zeleň, parc. č. 806/734 o výměře 146 m², ostatní plocha, zeleň, parc. č. 806/740 o výměře 212 m², ostatní plocha, ostatní komunikace, parc. č. 806/757 o výměře 150 m², ostatní plocha, zeleň, parc. č. 806/775 o výměře 1093 m², ostatní plocha, zeleň, parc. č. 806/895 o výměře 13 m², ostatní plocha, zeleň, id 1/8 pozemku parc. č. 806/896 o výměře 528 m², ostatní plocha, zeleň, vše v k. ú. Malešice do své správy.

Návrh na svěřenání je předkládán z podnětu odboru životního prostředí, dopravy a rozvoje ÚMČ Praha 10.



Legenda:

- pozemky hl. m. Prahy
- pozemky MČ Praha 10
- pozemky hl. m. Prahy o které MČ požádala
- požadovaný pozemek



Legenda:

- pozemky hl. m. Prahy
- pozemky MČ Praha 10
- pozemky hl. m. Prahy o které MČ požádala
- požadované pozemky

Příloha č. 4 – pozemky parc. č. 806/775, parc. č. 806/757, vše v k. ú. Malešice

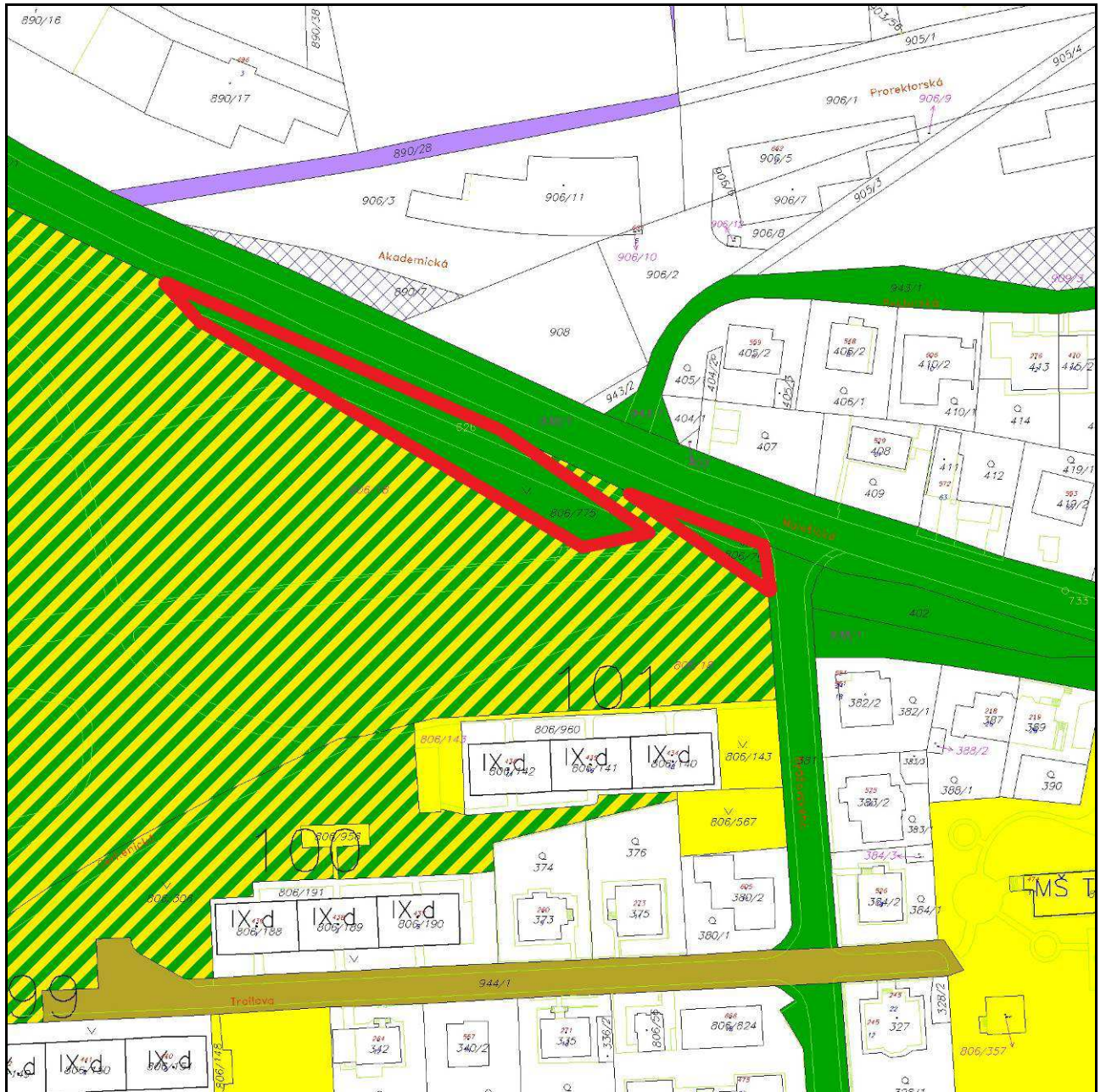

Legenda:

- pozemky hl. m. Prahy
- pozemky MČ Praha 10
- pozemek DP, a. s.
- pozemky ÚZSVM
- pozemky MV ČR
- požadované pozemky

Příloha č. 5 – pozemky parc. č. 806/340, parc. č. 806/342, vše v k. ú. Malešice

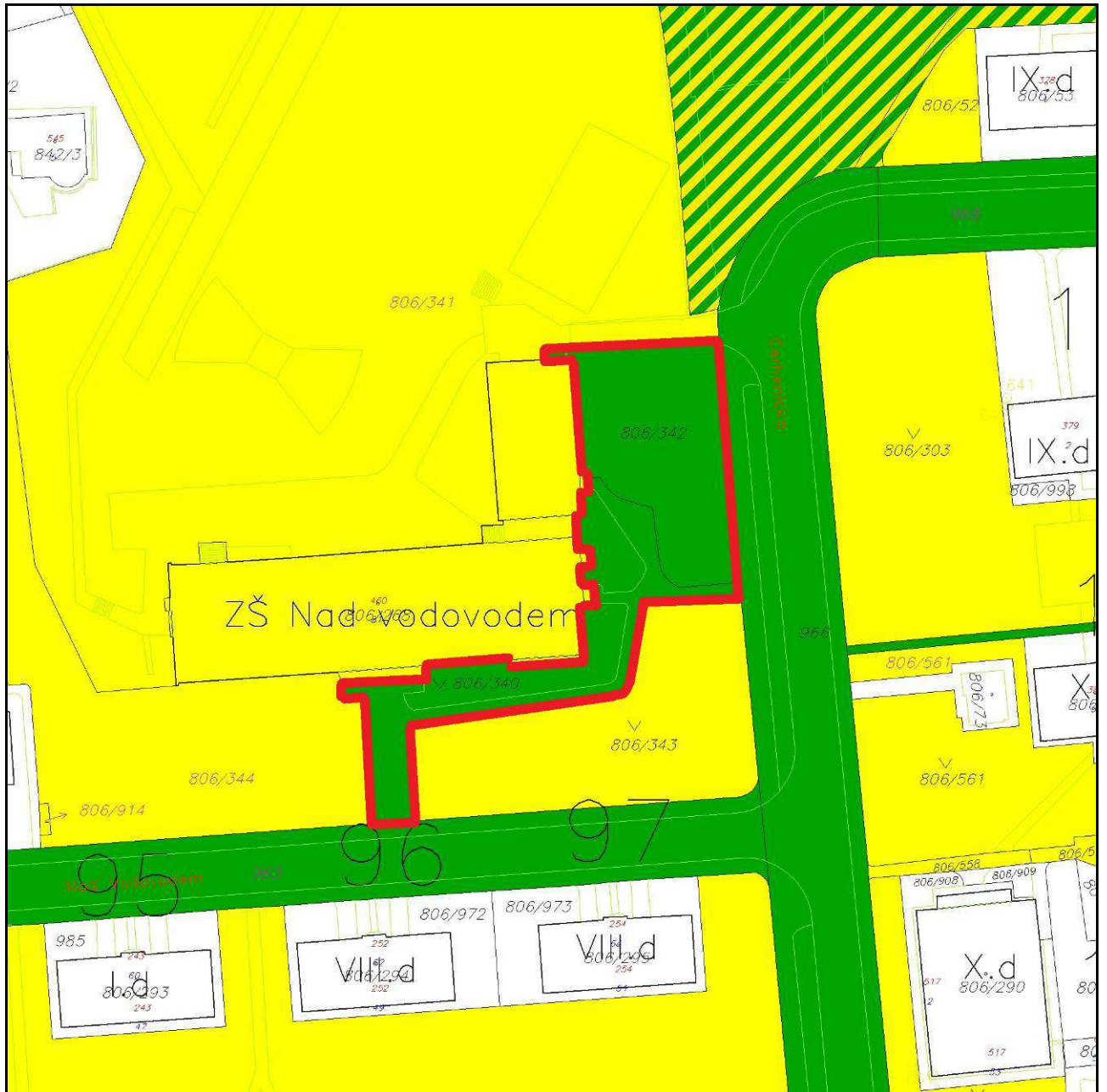



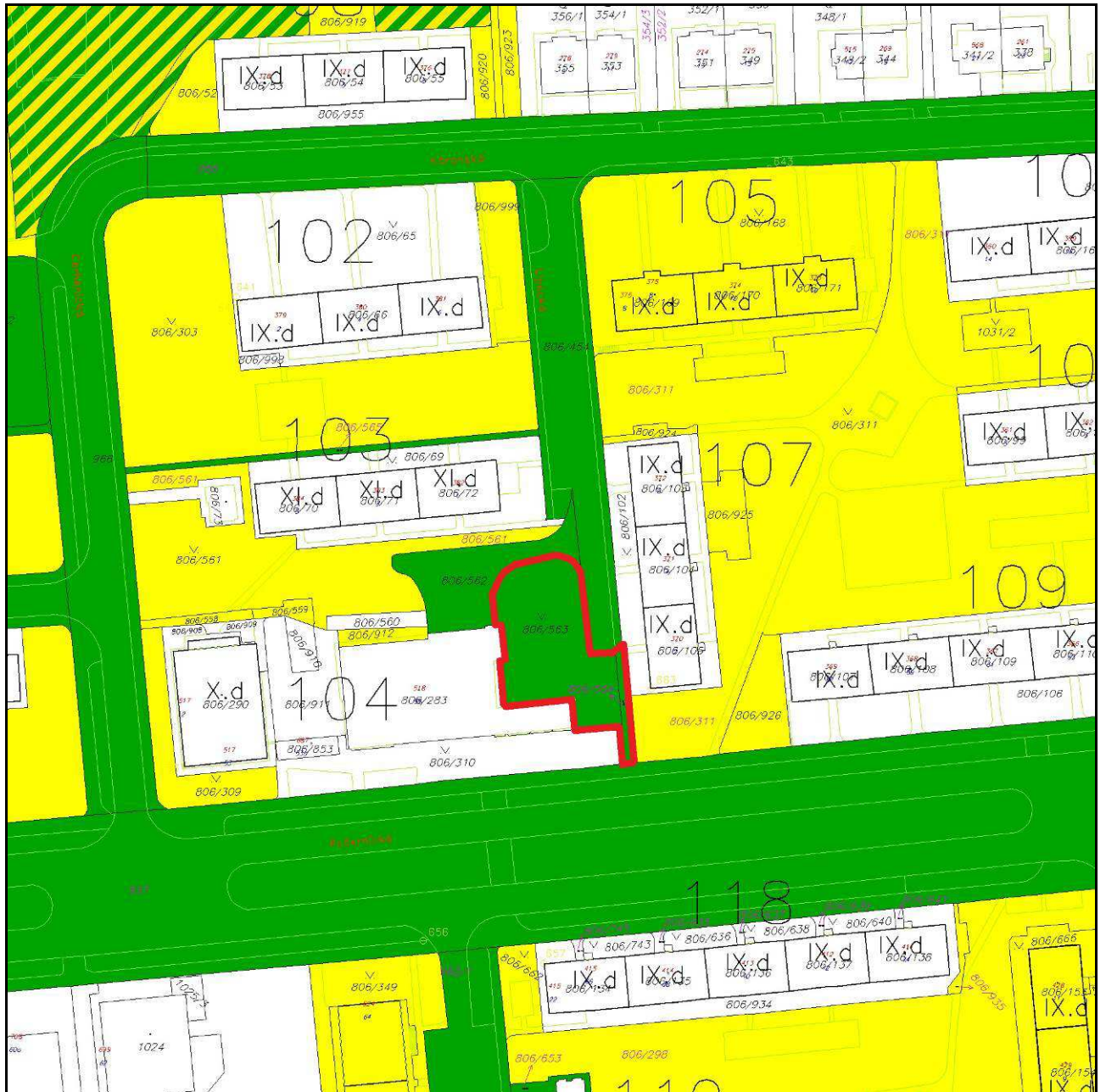

Legenda:

- pozemky hl. m. Prahy
- pozemky MČ Praha 10
- pozemky hl. m. Prahy o které MČ požádala
- požadované pozemky

Příloha č. 6 – pozemky parc. č. 806/563, parc. č. 806/564, vše v k. ú. Malešice



Legenda:

-  pozemky hl. m. Prahy
-  pozemky MČ Praha 10
-  pozemky hl. m. Prahy o které MČ požádala
-  požadované pozemky